

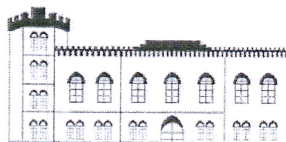

CONSILIUL
JUDEȚEAN
TIMIȘ



MUZEUL NAȚIONAL *al* **BANATULUI**

Nr. 4753 / 21.10.2019

ANUNȚ

Muzeul Național al Banatului, cu sediul în mun.Timișoara, p-ța Huniade, nr.1, organizează în data de **04.11.2019, ora 9⁰⁰** examen de evaluare pentru personalul contractual debutant la terminarea perioadei de debut, pentru următorii angajați:

- Doamna Slejiuc Ionela-Marilena, încadrată în funcția contractuală de execuție de muzeograf, gr.prof.debutant în cadrul Secției de Arheologie;

- Domnul Popa Ștefan, încadrat în funcția contractuală de execuție de muzeograf, gr.prof.debutant în cadrul Secției de Arheologie;

- Doamna Pătrău Cecilia, încadrată în funcția contractual de execuție de inspector de specialitate, gr.prof.debutant în cadrul Compartimentului Arte Vizuale;

Data susținerii probelor: - proba scrisă/interviul în data de **04.11.2019 ora 9,00 (proba scrisa) și ora 13,00 (interviul).**

Bibliografia: conform celei afișate.

Locul susținerii probelor: Bastionul Theresia, str.Martin Luther, nr.4.

Relații suplimentare se pot obține sediul Muzeului Național al Banatului sau la telefon **0256-491339**.

BIBLIOGRAFIE

propusă la examenul de evaluare pentru personalul contractual debutant la terminarea perioadei de debut, pentru funcția contractuală de execuție muzeograf – Secția Arheologie

1. Florescu, R. 1998. Bazele Muzeologiei, Ediția a II-a. *Căile de constituire și dezvoltare a patrimoniului muzeal*. (Cap. 2, pag. 48-55). București, Centrul de Pregătire și Formare a Personalului din Instituțiile de Cultură;
2. Știrbu, M. 2006, *Arheozologia în cercetările întreprinse de Olga Necrasov*. *Arheologia Moldovei*, 29, 219-221;
3. Ilie, A., Mărgărit, M. 2015. *Valorificarea experimentului științific din punct de vedere muzeologic. Studiu de caz: atelierul educațional „Podoabele preistorice în lumea modernă”*. *Buletinul Muzeului Județean Telorman. Secția Arheologie* 7, 231-240;
4. Peres M.T. 2014. *Methodological Issues in Zooarchaeology*. (pag.15 -36). In: *Integrating Zooarchaeology and Paleoethnobotany. A Consideration of Issues, Methods, and Cases* (Eds:Vanderwarker, A., & Peres, T.M). Springer, 333;
5. Davis, S.J. 1987. The archaeology of animals. *In what season was a site occupied?*. (Cap.84, pag. 83 – 90). Routledge. London, 224;
6. Gulyás, S., Tóth, A., Sümegi, P. 2007. *The zooarcheological analysis of freshwater bivalve shells and their relevance regarding the life of a Neolithic community*. (Cap. 21, pag. 395 – 413). In: *The Early Neolithic on the Great Hungarian Plain-Investigations of the Körös culture site of Ecsefalva*, 23.

BIBLIOGRAFIE

propusă la examenul de evaluare pentru personalul contractual debutant la terminarea perioadei de debut, pentru funcția contractuală de execuție muzeograf – Secția Arheologie

1. Brickley M., McKinley J. I. 2004. *Guidelines to the Standards for Recording Human Remains*, Institute of Field Archaeologists, BABAO, Southampton, pp. 9 - 13;
2. Brooks, S., & Suchey, J.M. 1990. Skeletal age determination based on the os pubis: a comparison of the Acsádi-Nemeskéri and Suchey-Brooks methods. *Human Evolution*, 5(3), 227-238;
3. Buikstra, J. E., Ubelaker, D. H. 1994. Standards for Data Collection from Human Skeletal Remains. *Arkansas Archaeological Survey Research*. Series No. 44;
4. Lovejoy, C. O., Meindl, R. S., Pryzbeck, T. R., & Mensforth, R. P. 1985. Chronological metamorphosis of the auricular surface of the ilium: a new method for the determination of adult skeletal age at death. *American journal of physical anthropology*, 68(1), 15-28;
5. White T. D., Folkens P. A. 2005 – Modific[ri postmortem asupra scheletului - În: Human bone manual. Elsevier Academic;
6. Florescu R. 1998. – Cercetarea de muzeu. În: Bazele muzeologiei. *Centrul de pregătire și formare a personalului din instituțiile de cultură*. București.

BIBLIOGRAFIE

propusă la examenul de evaluare pentru personalul contractual debutant la terminarea perioadei de debut, pentru funcția contractuală de execuție inspector de specialitate – Comp.Arte Vizuale

1. Legea nr.311/2003 – Legea muzeelor și colecțiilor publice, cu modificările și completările ulterioare;
2. Legea nr.182/2000 privind protejarea patrimoniului cultural național mobil, cu modificările și completările ulterioare;
3. Ordin nr.2035/2000 pentru aprobarea Normelor metodologice privind evidența, gestiunea și inventarierea bunurilor culturale deținute de muzee, colecții publice, case memoriale, centre de cultură și alte unități de profil;
4. H. G. nr.886/2008 pentru aprobarea Normelor de clasare a bunurilor culturale mobile;
5. H.G. nr.1546/2003 pentru aprobarea Normelor de conservare și restaurare a bunurilor culturale mobile clasate.

Manager,

Claudiu Haș



Referent,

Dragoslava Babcsanyi